

ESTUDIO TECNICO DE LA SEDA DE BARCELONA

Por Antonio A. García Rivero (asesor, agente y analista bursátil)

Veamos en un simple gráfico trimestral que información nos aporta el precio y el volumen.



En este primer acercamiento el gráfico volumen-precio (“ el muerto” como diría Horatio del CSI) nos empieza a contar cosas.

1. Una caída espectacular.
2. Un potencial suelo con arranque en gap
3. Un rebote para recuperar la mitad de la caída
4. Testeo de suelo sin cerrar gap de ruptura (confirmación de suelo)
5. Rotura de directriz bajista dando por concluida la estructura bajista en el largo plazo.
6. La fuerte entrada de dinero que justificaría fin fase IV inicio I (la acumulación)
7. Que la zona 4 euros quedará como frontera para iniciar la II (la subida)
8. Que el precio objetivo de largo plazo por ende son esos 4 euros.

Amigos, pues ya tenemos datos en la perspectiva amplia: **SABEMOS QUE EL VALOR NO NOS VA A ARRUIANAR**, no sabemos si nos dará dinero pero **SI SABEMOS QUE ES UN VALOR EN FASE II (como veremos más abajo)** por tanto **INVERSIBLE Y ESPECULABLE**, aunque claro, nos puede matar de aburrimiento o estancar nuestro capital hasta que no parta los 4 euros al alza.

Bien la pregunta es ahora la obvia ¿ presenta el valor la proyección de un patrón en formación que nos indique CAMBIO DE TENDENCIA de bajista a alcista?

La repuesta es SI, La seda parece proyectar una figura de DOBLE SUELO con neck en el máximo del rebote sobre los 4 euros (según plataforma de datos)



Retraigamos un poco más el plazo temporal de los precios una vez ya hemos sentido la base de su estructura, ojo, la estructura alcista está EN FORMACION no FORMADA, se FORMARIA A PARTIR DE LOS 4 EUROS, porque una cosa es ser y otra parecer, por el momento la seda lo parece.

Pasemos al semanal en gráfico estructural RENKO y aplicando una media 200 sesiones simple que nos aporte un filtro de entrada y salida :



Vemos como de nuevo la seda nos recomienda estar y mantener posiciones compradas también a medio plazo.



Veamos ahora el comportamiento técnico del valor en una visión más especulativa que al de gestión de carteras a largo plazo:

La estructura del ultimo impulso alcista (1.54-2.64) realizado por la seda quedó registrado en el indicador de volumen, tras arrancar el 28 de Julio de los 1.54 en las siguientes semanas se registró un incremento de volumen, y al llegar a la zona 1.88 figura, se experimentó otro nuevo incremento con mayor explosividad certificando de nuevo que la rotura fue buena, y luego con un volumen decente se culmina el tramo en los 1.64.

La seda realiza entre el 28 de Julio y el 15 de Diciembre tres rangos completos de 0.35 euros mas una ligera dilatación tras el pánico alcista de ese día (señal de finiquito del impulso presente) quedando listo para iniciar reacción.

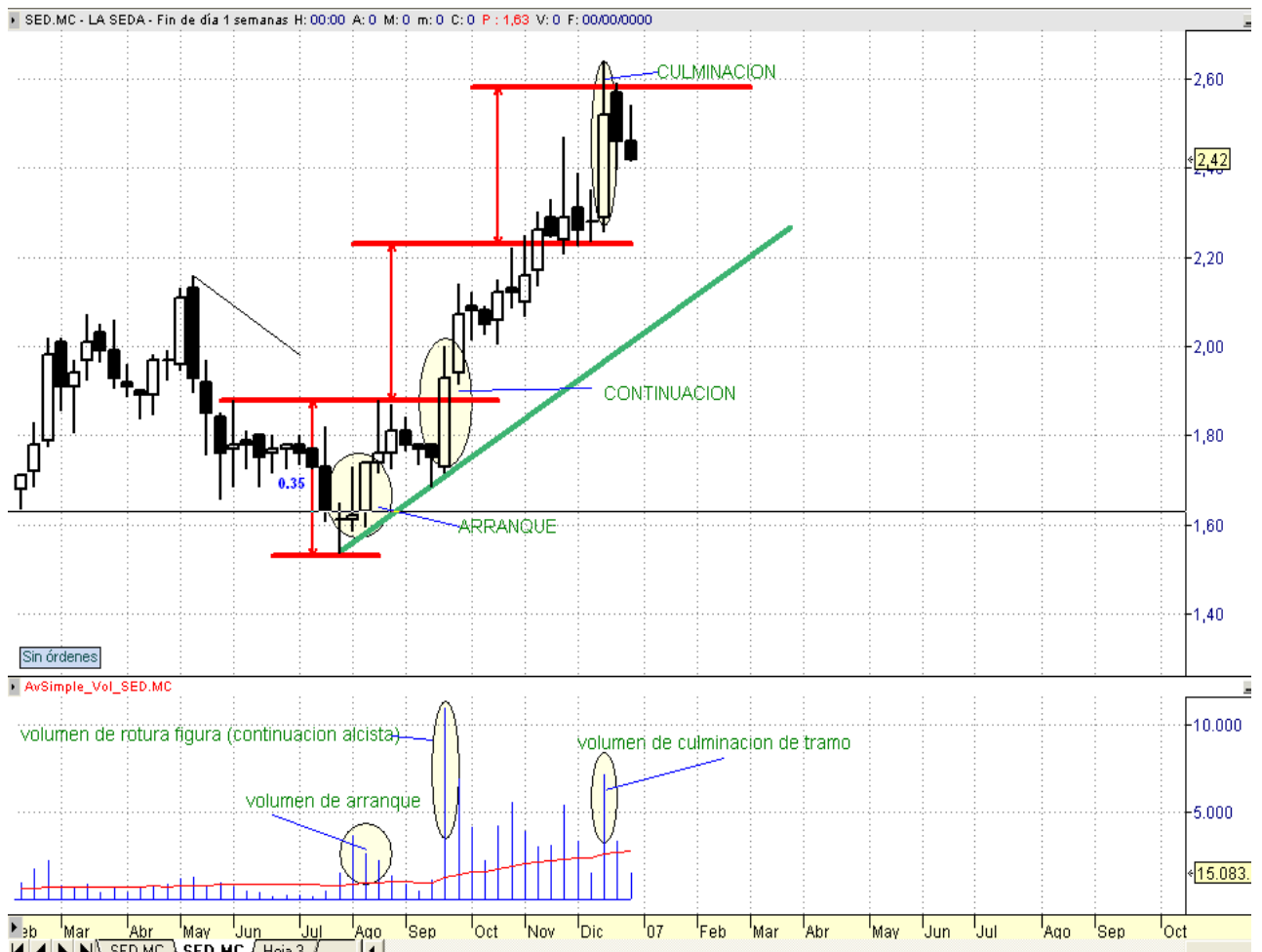

Si hemos dibujado la anatomía del último tramo alcista del valor, justo es que proyectemos su potencial reacción, y donde sería el punto donde pudiera quebrarse su tenencia en nuestras carteras.

Les cuento una anécdota, allá en Agosto/Septiembre me llamó un cliente al Despacho y me dijo “Antonio tengo la Seda y donde debo salir y cuando debo vender” , contesté (viendo el ultimo impulso desde 1.06 a 2.17 habiendo hecho soporte en 1.54) “mira, salir a la rotura de 1.54 (era obvio, era el último mínimo) y le dije vender un par de céntimos antes de llegar a 2.65”.

Ustedes dirán “eso es una milonga, pues a gráfico visto todo el mundo es analista técnico” y yo les pego esto:

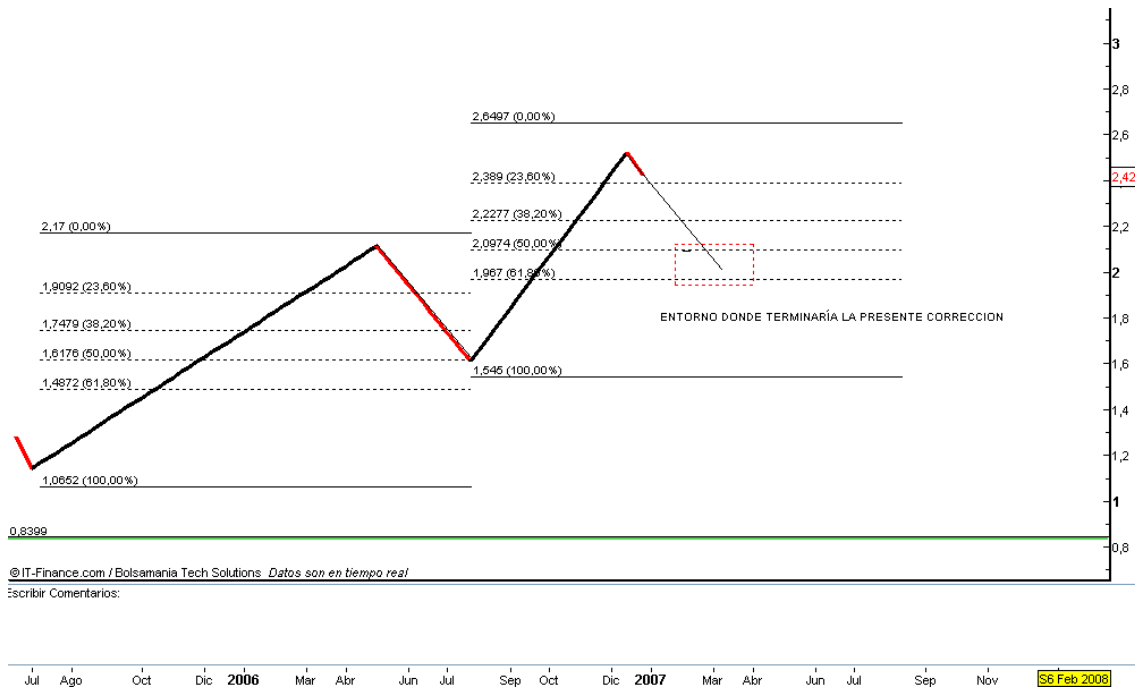

Les he escondido el precio cual mago de la cadena Cuatro, si tengo un primer impulso realizado desde 1.06 a 2.17 y el valor corrigiendo un 50% llega a 1.61 y si suponemos en ese momento que hará un nuevo tramo alcista, simplemente lo que hice fue copiar el fibonacci primero y pegarlo en esos 1.54 y soltar el ratón, y vualá!!! 2.64 de precio objetivo.

Ahora predecir la corrección será más fácil, si el anterior impulso lo ha calcado, la corrección del 50% presente estaría en 2.09/2.10, si el valor es muy alcista no violará el 2.38 o 2.22 pudiendo dilatar hasta 2.17-2.12 y si aún viola eso pues a 1.96 que es el 61,8% del tramo de subida, a partir de ahí ... más que vender, se debería comprar.

Siempre digo que cada especulador tiene su “pulmón” por eso estoy en contra de los Stop Standard (un señor con dinero aguanta un 15% y un chaval con cuatro duros un 1%) como voy a decir que se cierren al -3% desconociendo el perfil del especulador en cuestión. Está visto y comprobado que las ordenes pre-fritas son pan para hoy y hambre para mañana.

Fíjense ahora, otro rasgo técnico que anticipa el buen tono a medio largo plazo de La Seda, he insertado el zig-zag indicator y de nuevo he suprimido la serie histórica de precios para que no enturbie la vista al lector:

El valor parece hacer “una figura de sopera” y tengan en cuenta el volumen en la última parte ascendente de la misma, concordante total para permanecer dentro verificándose la buena salud de la tendencia que lleva el valor en estos últimos meses.

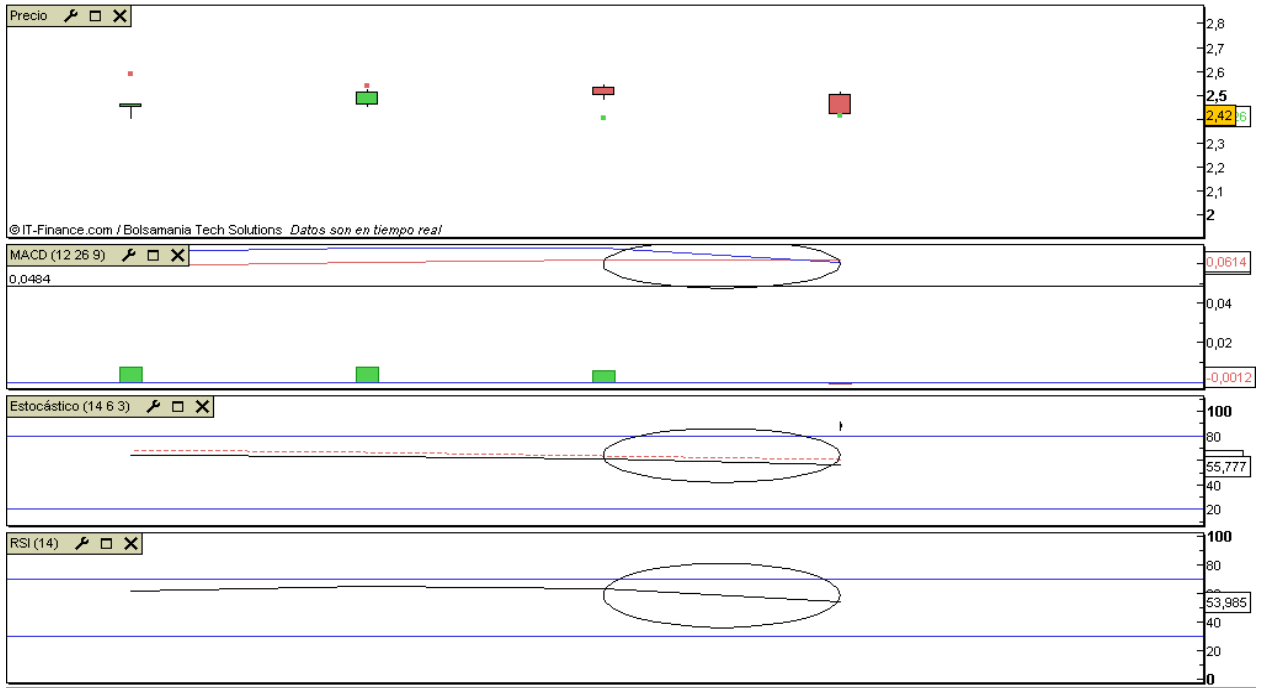

Efectivamente los principales indicadores en gráfico diario SI están CONFIRMANDO el momento reactivo del valor, en anteriores gráficos ya vimos hasta donde podía corregir en principio, veamos ahora un poco más ajustado el valor:

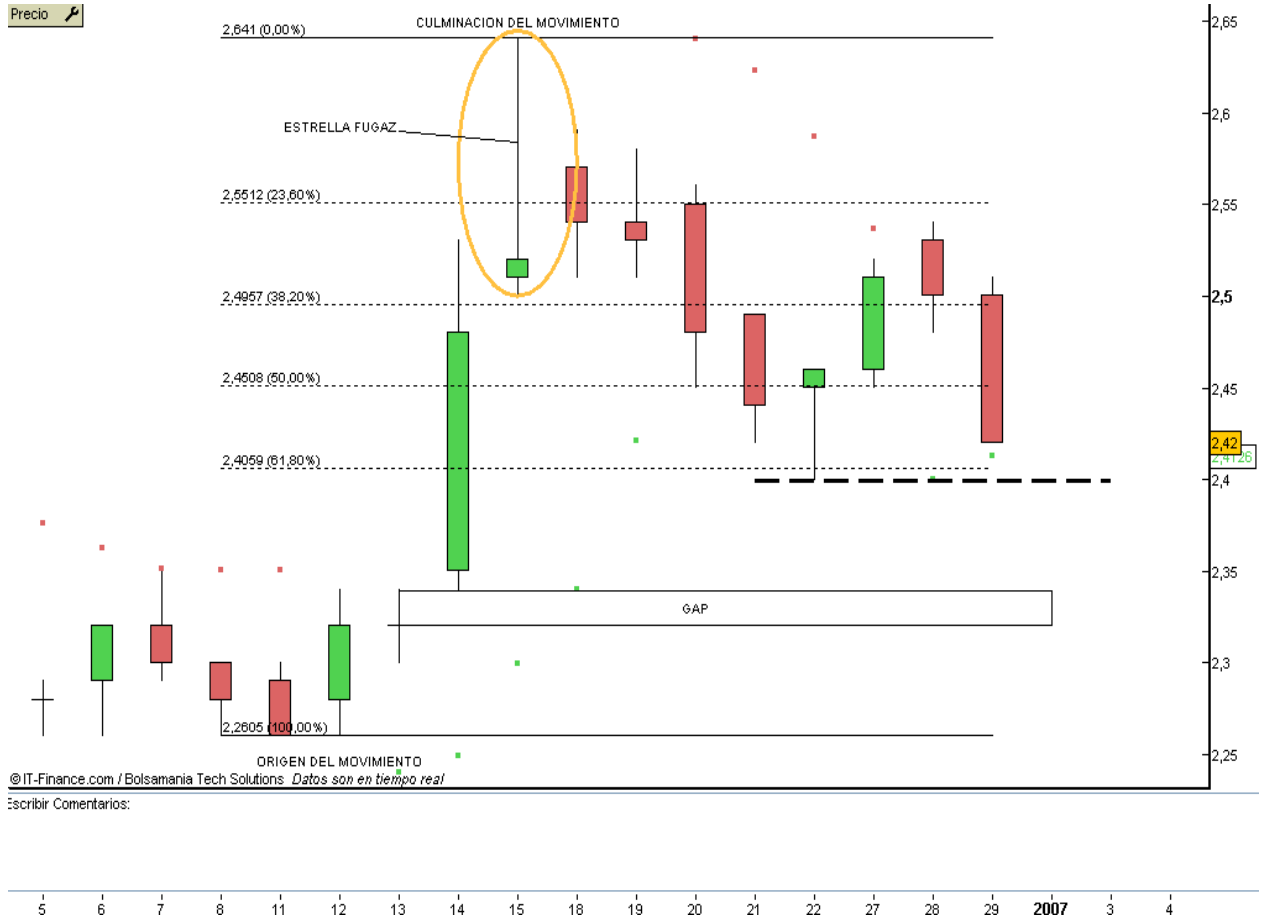

En el muy corto plazo, tras la formación en estrella fugaz de la vez que toca máximos en 2.64 el valor el 22 de Diciembre toca y dilata en algún céntimo el 61,8% del impulso 2.26-2.64, de ser perforado ese mínimo en 2.39 muy probablemente La Seda tape gap en 2.32.

Así pues toda posición abierta en los próximos días tendrá que tener como Stop la rotura a precio de cierre de 2.39 o el 2.30 si tenemos algo más de pulmón y podemos permitirnos esperar tapan el gap indicado. Por la parte de arriba se puede intentar entrar comprados a partir de los 2.51.

Por el momento la mejor estrategia: ESPERAR PARA ENTRAR hasta 2.52-2.53

Veamos la información que nos aportan otros tipos de gráficos:

PUNTO Y FIGURA

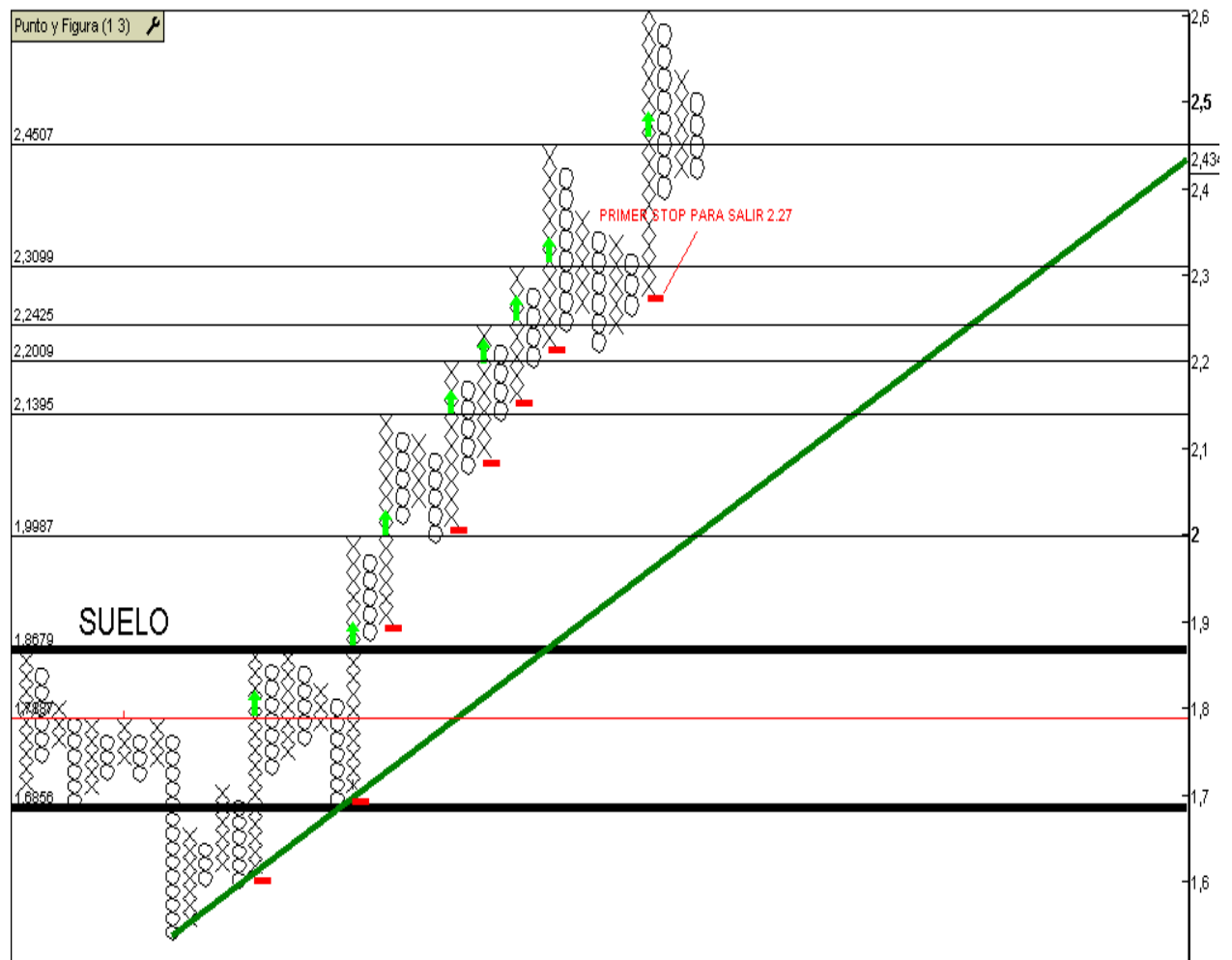

Si tomamos la figura de suelo y su rotura inicio de posición comprada en La Seda, cada vez que una serie de " X " vertical se vea superada por arriba con nueva serie de ellas provocará una señal de compra o de sobreponderación en el valor.

Y cuando la serie vertical “ O “ supera a la serie vertical “ X “ que generó la compra por la parte inferior obviamente debemos de ejecutar stop o infrapondernos en el valor.

Veamos la perspectiva e información que nos aporta un gráfico THREE LINE BREAK

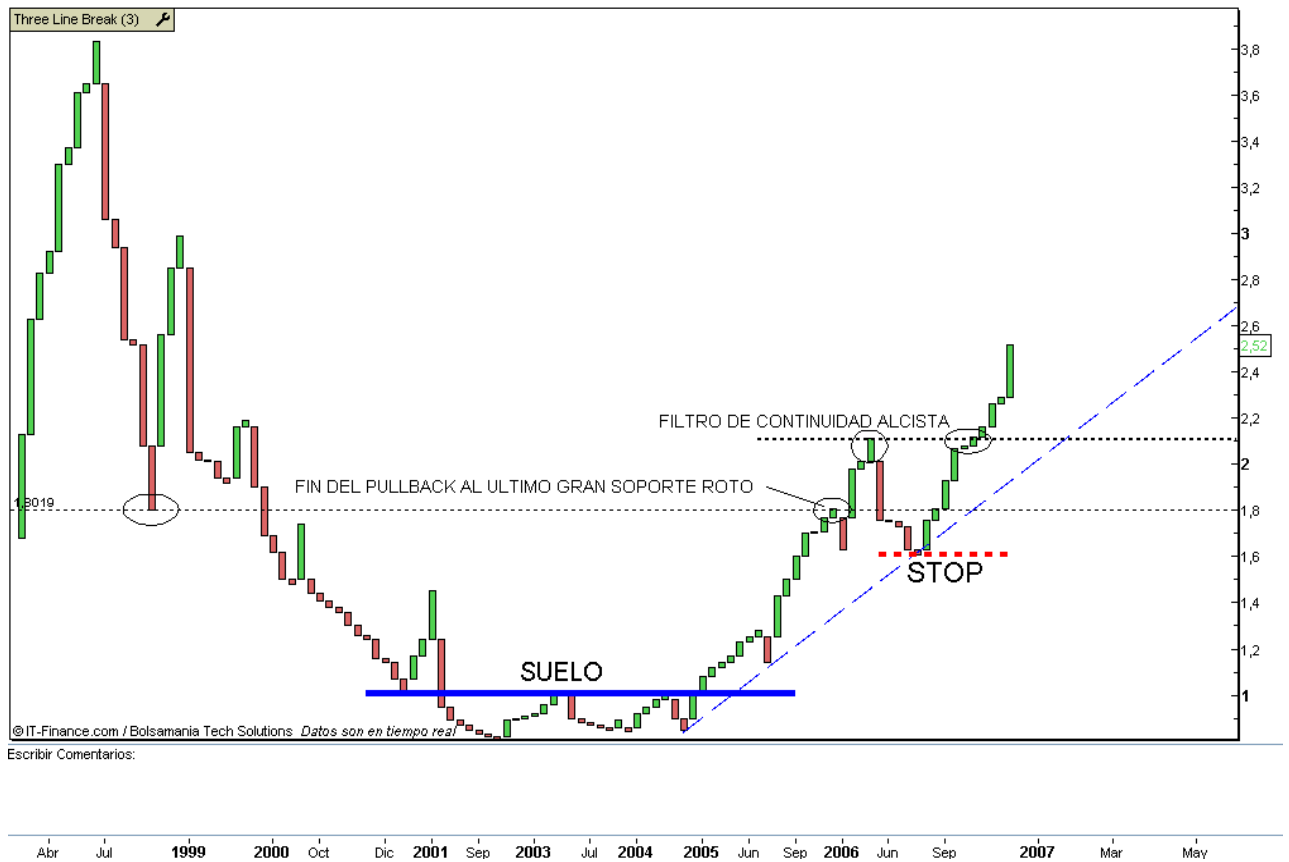

Ya es hora de concluir con el valor, tenemos una visión a largo, medio y corto plazo:

Resumen de conclusiones:

1. Existe un suelo consolidado, ya no sería lógica una vuelta bajista salvo causas exógenas tanto al valor como al mercado.
2. Estructura alcista coherente, respetada y marcando tiempos impulsos-reacciones correctos.
3. En su escala mensual nos delata estar en fase II (subida).
4. Es un valor que a todos los plazos no nos plantea problemas de tenerlo en cartera.
5. Parece formar la ultima pared ascendente de un gran doble suelo que sería la culminación del patrón de un total cambio de tendencia.
6. El canal alcista que mantiene el valor es incuestionable, sostenido por una media móvil de 30 sesiones, bandas de bollinger, canal de regresión etc .. por tanto se puede estar en el valor con tranquilidad y stop relajado.