

ESCENARIOS POSIBLES

Seamos descriptivos, nada de interpretar, opinar o creer, NUESTRO IBEX:

1. NO TAPA GAP DE AGOTAMIENTO
2. SE GIRA EN EL DIA CON FUERZA
3. MONTA UNA ENVOLVENTE BAJISTA
4. RSI SE GIRA EN DIARIO EN ZONA 50
5. EL STOCASTICO 14-6-3 SE QUEDA EN DIARIO SERIAMENTE TOCADO PARA CRUCE A LA BAJA.
6. A LOS REBOTES LE SUCEDEN FUERTES CAÍDAS
7. LA VOLATILIDAD NO ESTA ALTA, ESTA EZQUIZOFRENICA EVITANDO QUE SE ABRAN POSICIONES NI EN UN SENTIDO NI EN OTRO.
8. SE AMENAZAN SOPORTES CRITICOS
9. EL REBOTE ESTA A PUNTO DE PERDER EL 61,8%
10. INDICES MUNDIALES TOCAN LA CORNETA DE RETIRADA
11. Y PARA COLMO NO HAY FACTORES EXOGENOS A LAS BOLSAS QUE ESTEN PROVOCANDO ESTAS CONVULSIONES.
12. LO DE LO QUE SI ESTA CAIDA ES POR ESTO O POR LO OTRO OLVIDENSE, DESDE EL MOMENTO QUE LOS ANALISTAS NO SEPAN DECIR EL PORQUÉ DE UNA FUERTE CORRECCION ES PORQUE ES TECNICA Y NO FUNDAMENTAL NI EXOGENA.

Un primero al que podemos denominar : CONTINUACION BAJISTA tiene por objetivo LOS 13.000 PUNTOS DE IBEX.

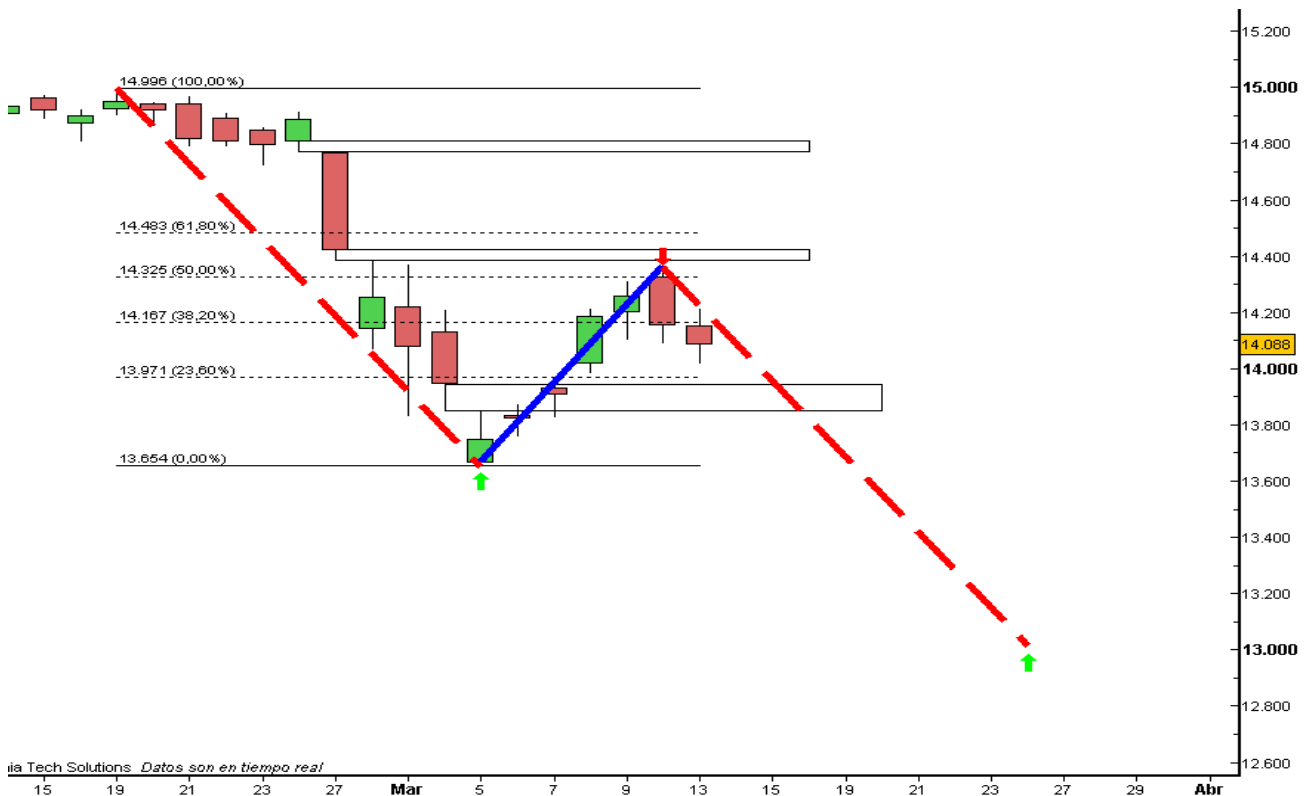

UN SEGUNDO SERIA: UNA CORRECCION NORMAL PARA SEGUIR SUBIENDO

Aquí hace falta que el precio no rompa el 61.8% desde el mínimo alcanzado hasta el máximo del rebote y así sostener la estructura con la que armar la recuperación posterior, o en última instancia no hacer un mínimo superior al anterior.

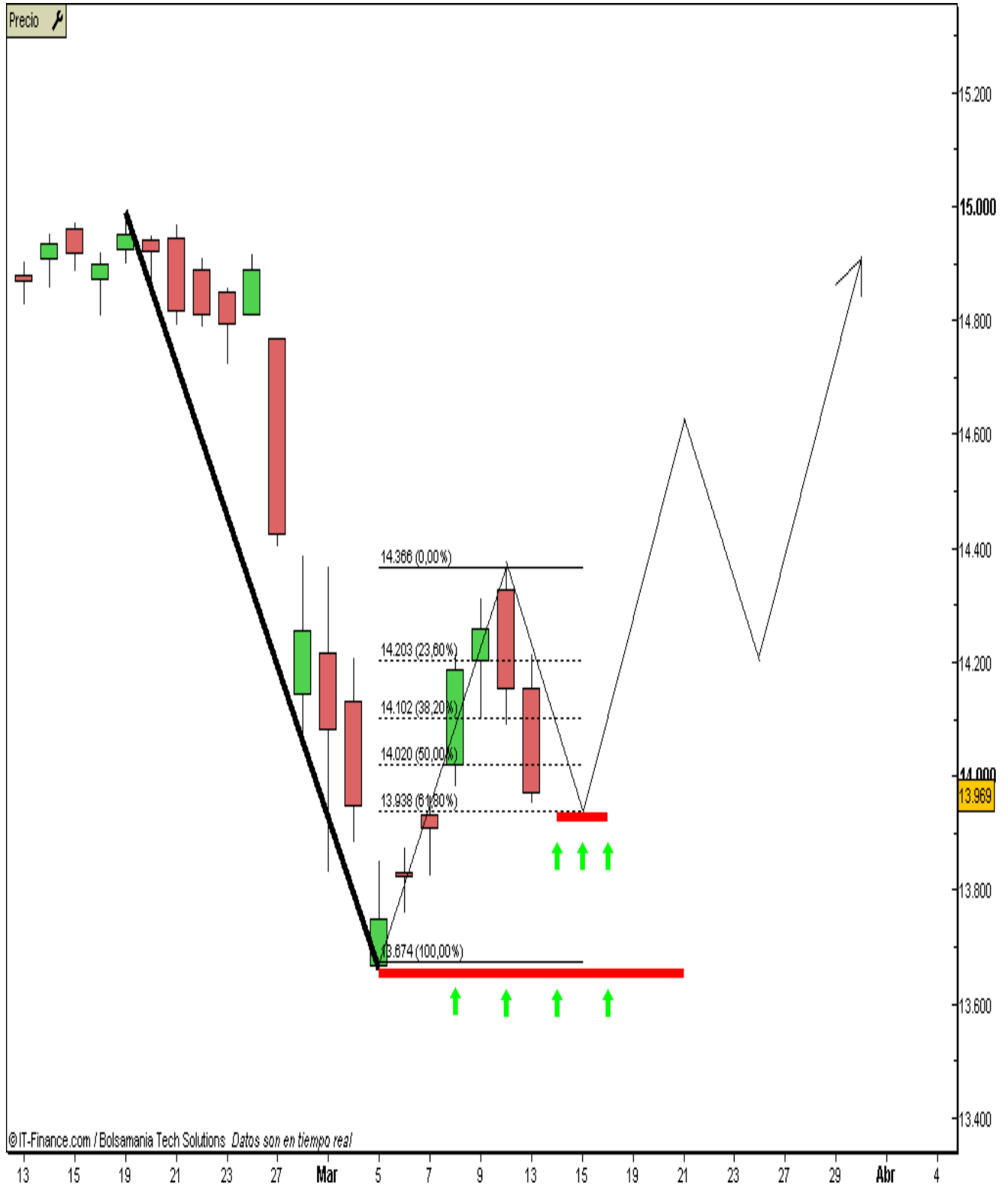

BOLSACANARIA MIENTRAS NO VEA EL CIERRE DEL GAP DE CONTINUACION BAJISTA TAPADO MANTIENE EN PIE ESTE ESCENARIO YA EXPUESTO DIAS ATRÁS DE UNA ZONA CERCANA A LOS 12000 SI EN LOS 13000 NO HAY CONVERSIÓN DE ULTIMA RESISTENCIA EN SOPORTE, DE SERLO AHÍ HABRÍA ENTRADA BUENA.



Cuando estudiaba esto de especular en Bolsa me enseñaron que LA VOLATILIDAD es el ESTADO ANIMICO del MIEDO, si el miedo esta tranquilo, sosegado, durmiendo o sencillamente de asueto o vacaciones, Las Bolsas SUBEN y la volatilidad BAJA , las opciones puts se abaratan y las opciones calls suben pero no de valor sino de precio, obvio si el precio sube la call sube la put baja.

Debeis saber ya que Las Bolsas descuentan FUTURO y quien hace subirlas o bajarlas son realmente los INDICES DE FUTURO y ya luego todo lo que querais, si la VIX el índice de volatilidad se mantiene plano en zonas bajas, las bolsas estarán en tendencia alcista subiendo, y cuando el VIX sube Las Bolsas responden inversamente bajando, vamos a verlo en un gráfico por ejemplo de Noviembre, Diciembre, Enero y febrero.

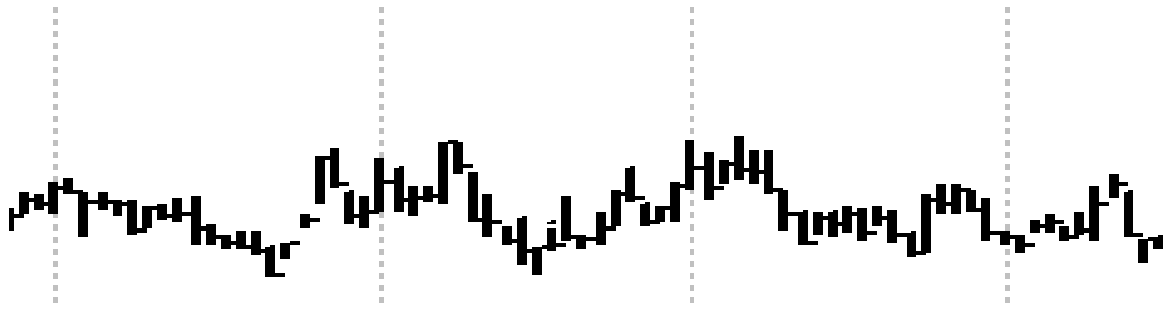

LA VIX : INDICE DE VOLATILIDAD Se movía en un rango 9-13, durmiendo.

Y ahora vean el mercado por esos meses:



ELEEEEEEEEEEE ALEGRÍA PARA EL CUERPO!!!

PERO CLARO EL CANCERBERO DESPERTÓ:

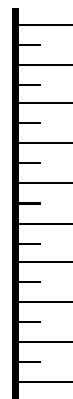
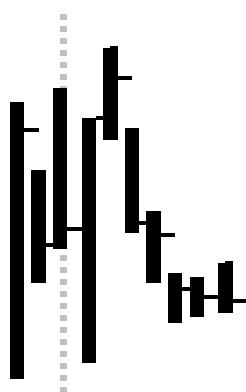

21
20
19
18
17
16
15
14
13
12

Y A LAS BOLSAS MACHACÓ:

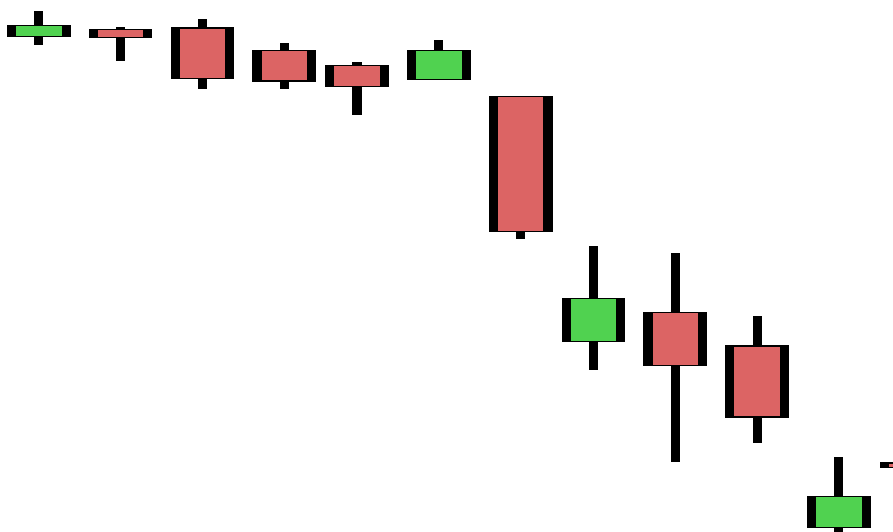

Pero también estudié la PROPIEDAD TRANSITIVA DE LA VOLATILIDAD

**LA VOLATILIDAD= INCREMENTO DEL MIEDO
INCREMENTO DEL MIEDO = LA PROXIMIDAD DE UN SUELO
ENTONCES LA VOLATILIDAD= A LA PROXIMIDAD DE UN SUELO**

Entendéis? solo podemos tener miedo si no vamos a dar una hostia contra algo o algo nos va dar una “hostia”, entonces?, no será que estamos cerca de un suelo donde la tendencia pueda coger sus trastos e irse de nuevo hacia arriba??? Iba a haber esta volatilidad si esperasemos un IBEX por ejemplo a 12000?? Como iba a haberla??? Porqué iba a haberla si habría tiempo??? No habría miedo, y si no hay miedo, no hay volatilidad.

Pero ahora, HAY VOLATILIDAD ENTONCES APLIQUEN LA PROPIEDAD ANTERIOR:

**LA VOLATILIDAD= INCREMENTO DEL MIEDO
INCREMENTO DEL MIEDO = LA PROXIMIDAD DE UN SUELO
ENTONCES LA VOLATILIDAD= A LA PROXIMIDAD DE UN SUELO**

¿DONDE ESTA SUELO? NO LO SE ... PERO SI SE QUE NO ESTA LEJOS DE ESTA ZONA PORQUE DE ESTARLO LA VOLATILIDAD NO ESTARÍA A 25 COMO LO HA ESTADO HOY MARTES 13 DE MARZO.

ESTAMOS EN UNA VOLATILIDAD DE NIVELES DE 11-S PERO SIN MULSUMANES, NI AVIONES CONTRA TORRES NI BUSH ARMANDO LA DE SAN QUINTIN.

BUENO MAÑANA MIERCOLES NOS VEMOS, ESPERO QUE HAYA UN GRUPITO AL MENOS CON EL QUE MANTENER UNA CHARLETA SOBRE ESTA CRISIS “TECNICA” DEL MERCADO.