

EL MISTERIOSO Y EXTRAÑO CASO DEL LADRON DE PUNTOS DE IBEX

Antonio Garcia Rivero – 23.03.2007

Los regulatas y creatas de mercado andan buscando a un sujeto que de 1062 puntos de futuro de IBEX posibles ha podido sacar de la caja unos 378 puntos, ojo a e este dato un 35.5% de la subida desde mínimos han salido del MEFF sin un solo contrato cruzado con la vieja técnica del GAP en apertura de mercado repitiendo esta operación obviamente en multitud de valores del continuo español, por lo que cuantificar el volumen del botín podría hacerle frente a otros grandes atracos históricos.

El Inspector Closeup y el comisario Profiden de la CNMV tienen este gráfico sobre su mesa y es la única pista con la que cuentan, y no es más que el rastro dejado por el criminal:

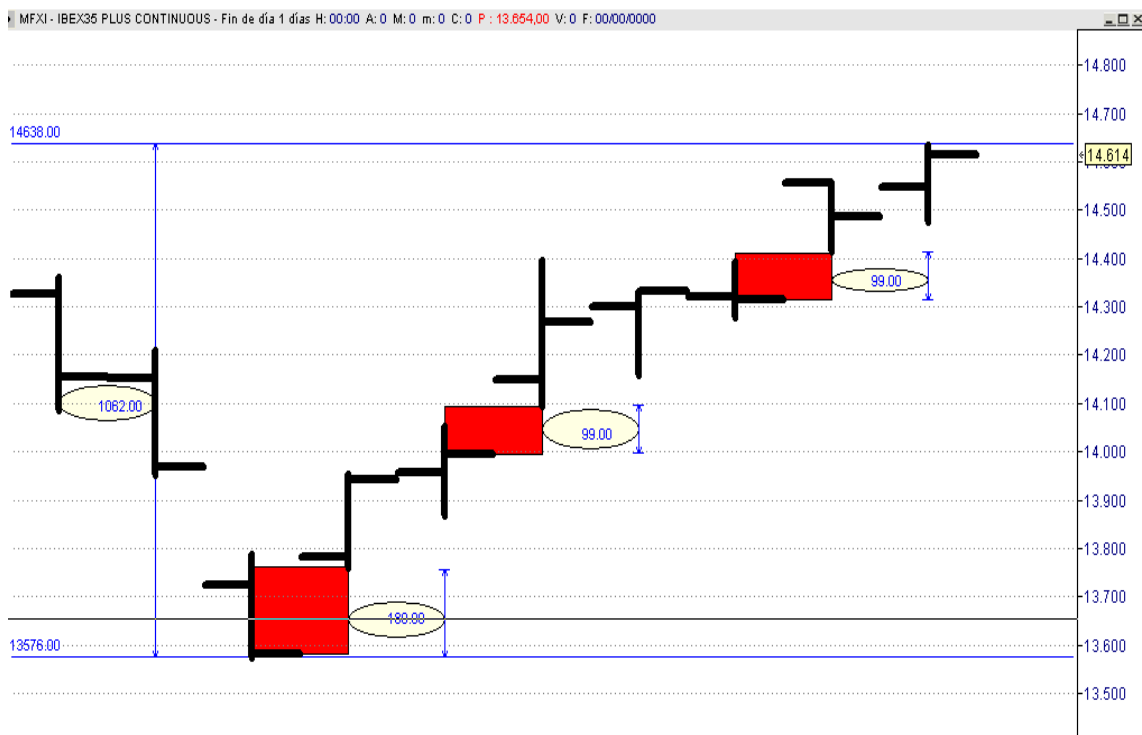

Interrogado el responsable de máquinas de MEFF este confiesa no saber como ocurrió y que de todas formas arguyó que pasó lo mismo en el resto de mercado de futuros europeos, que para él no mirasen, Profiden puso el gráfico del DJ EURO STOXX 50 sobre la mesa pero no vio la huella del misterioso y extraño ladrón de puntos, a excepción del momento inicial que era la única verdad que dijo el jefe de máquinas del Meff.

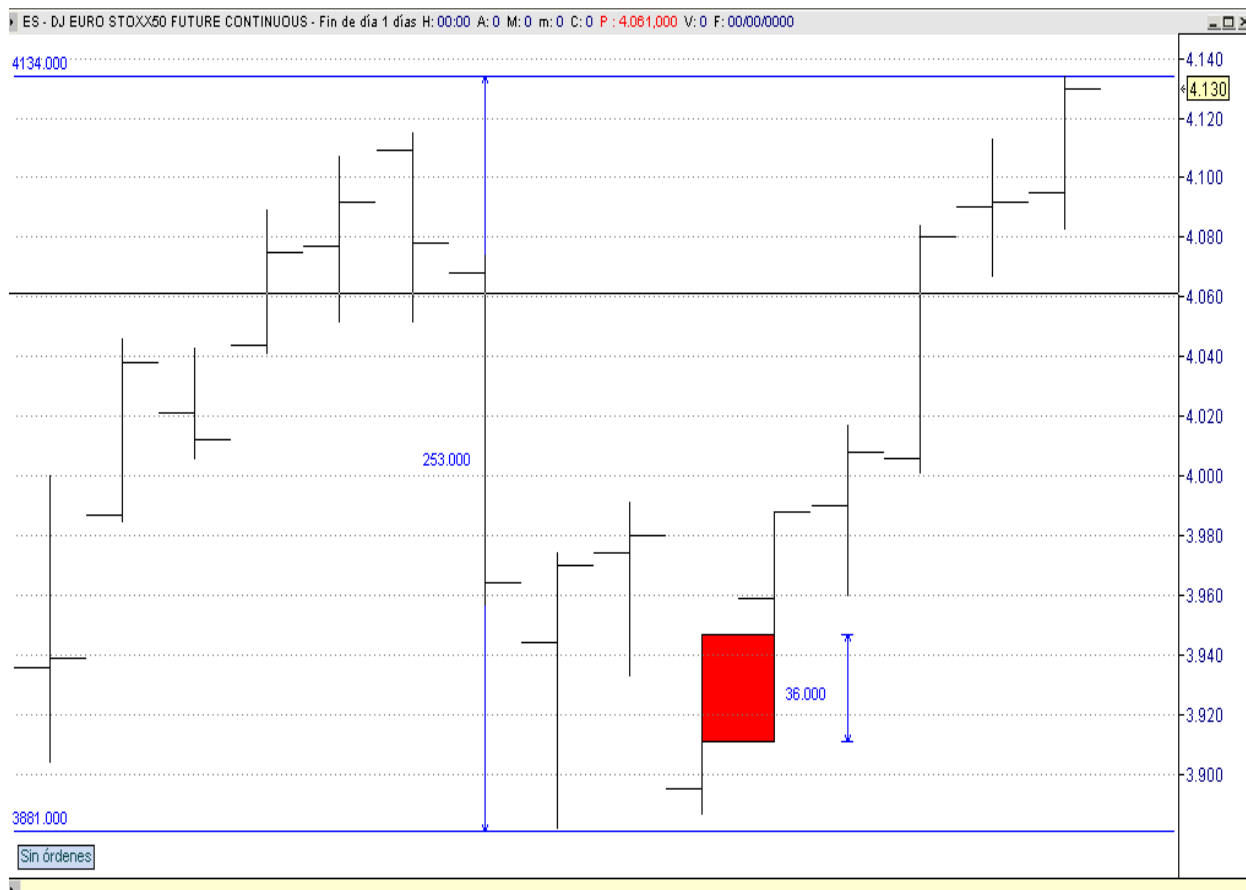

Ante la evidencia, el Inspector Closeup redactó el siguiente informe:

DE: DEPARTAMENTO DE ATRACOS AL INVERSOR
A : DIRECCION GENERAL DE LA CNMV

Estimado Sr. Director General:

Tras los hechos acaecidos en nuestro mercado entre los días 15 y 22 de Marzo de 2007 donde fueron “robados” a nuestro futuro de referencia la cantidad de 378 puntos, un 35.5% de la subida de 1062 puntos entre máximo y mínimo del día 14 a 23; este Departamento tras realizar las pesquisas de oficio le informa:

1. Que la Dirección General debe ordenar al Jefe de Máquinas la retrocesión del precio hasta niveles algo inferiores de 14.000 puntos para corregir el vacío dejado por el malhechor pues de seguir vivos tremendos agujeros, el común de los inversores podrían percibirse de las graves deficiencias estructurales de nuestro mercado, y muy en especial el de MEFF.
2. Que la Dirección General debe plantearse la exigencia al MEFF y PLATAFORMAS DE BROKERS de ajustarse un nuevo horario que iguale en horas de sesión al EUREX, de no ser así, la fuga de especuladores a índices EUREX será paulatina y progresiva aritmética y exponencialmente.

FDO: RESPONSABLES DEL DEPARTAMENTO : Closeup/Profiden