

ANÁLISIS DEL BBVA:

1. Estudio de fortaleza

A pesar de que el dinero entra en el mercado de la RV europea, la industria financiera europea no es de las más beneficiadas por esta entrada de capital, de hecho, su fuerza es negativa. Por tanto, este valor ya no tiene demasiado atractivo, porque la industria y su sector (bancos) son débiles.



2. Análisis del valor

El BBVA está débil siguiendo a su sector. En mi opinión, este valor deja de ser apto de entrada para mi. Pero vamos a analizarlos más profundamente.





- El valor ha estado lateral a lo largo del 2014. Al intentar superar los máximos ha formado una estructura de doble techo, con una divergencia bajista en el MACD que ha hecho volver a caer el valor llevándolo a una peligrosa estructura bajista de medio plazo en la que rompió puntualmente el soporte de los 8.40 que ha mantenido a lo largo del año. Este soporte, es también la corrección del 38.2% de Fibonacci desde la ultima corrección a mediados del año pasado. La caída del precio la ha frenado también la línea de tendencia alcista primaria de largo plazo.
- Si el valor rompiese de nuevo este mínimo, rompiendo la estructura alcista de largo plazo, esperaríamos fuertes caídas que podrían dejar el valor a los 7.00 (soporte fuerte + 50% Fibo tendencia l/p).
- Como el mercado es alcista y el valor no ha perdido su tendencia principal, si estamos dentro no debería preocuparnos, pero tenemos que vigilar la pérdida de los 8.40. Si estamos fuera, deberíamos mantenernos al margen, hay otros valores en el mercado continuo con mas atractivo.

ANÁLISIS DE VISCOFAN:

1. Estudio de fortaleza

Vemos como el sector al que pertenece Viscofan , Consumer Goods en Europa, está cobrando atractivo por los inversores y esta a punto de tener flujos de capitales positivos.

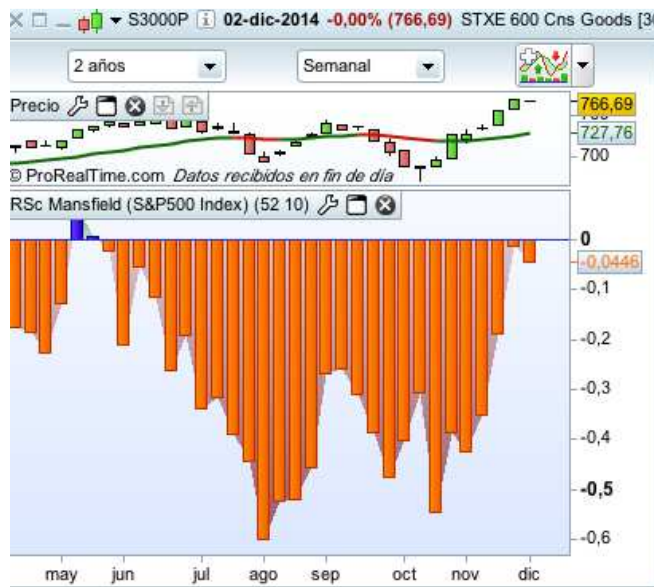

2. Análisis valor

El valor presenta una gran fuerza relativa al mercado global. Entra el dinero, y en consecuencia, es un valor que nos puede interesar.





- Viscofan presenta una estructura totalmente alcista y actualmente ha sido capaz de superar sus máximos históricos con mucha fuerza, sin mostrar divergencias y realizando un canal alcista de mayor pendiente para el medio plazo.
- Es un valor que crea atractivo, esperaríamos a una corrección hacia los 45 para incorporarme, donde el precio buscaría soporte en la fuerte resistencia anterior y se encontraría con la MMW150.
- El Primer precio objetivo, lo situaríamos en 48.5 aproximadamente; punto donde se encuentra mayor unificación de criterios al juntarse el 100% de la proyección de Fibonacci, el 50% de la expansión del primer impulso y, si desplazamos en canal inferior que ha realizado el precio a la parte alta, también encontraríamos la parte alta del canal.